STAVEBNÍ OBJEKTY

SO 01 Hala

SO 02 Asfaltová plocha

SO 03 Přeložka kabelu a kabelová přípojka NN

SO 04 Areálová dešťová kanalizace a vsakovací objekt

SO 05 Vodovodní přípojka

Skladba asfaltové plochy
- asfaltobeton 50mm
- obalované kamenivo 70 mm
- podklad z kameniva zpev. cementem tl. 250 mm
- podklad ze štěrkopísku tl. 150 mm
- výměna podloží tl. 500 mm

OBJEM VSAKOVACÍHO OBJEKTU:
PLOCHA STŘECHY 30,5*18,54=565,5 m²
MNOŽSTVÍ DEŠŤOVÝCH VOD 565,5*0,015=8,48 l/s
OBJEM VSAKOVACÍHO OBJEKTU 8,5*15*60 = 7 650 l = 7,65 m³
NAVRŽEN VSAKOVACÍ OBJEKT Z PLASTOVÝCH DÍLŮ OBJEMU 9,6 m³

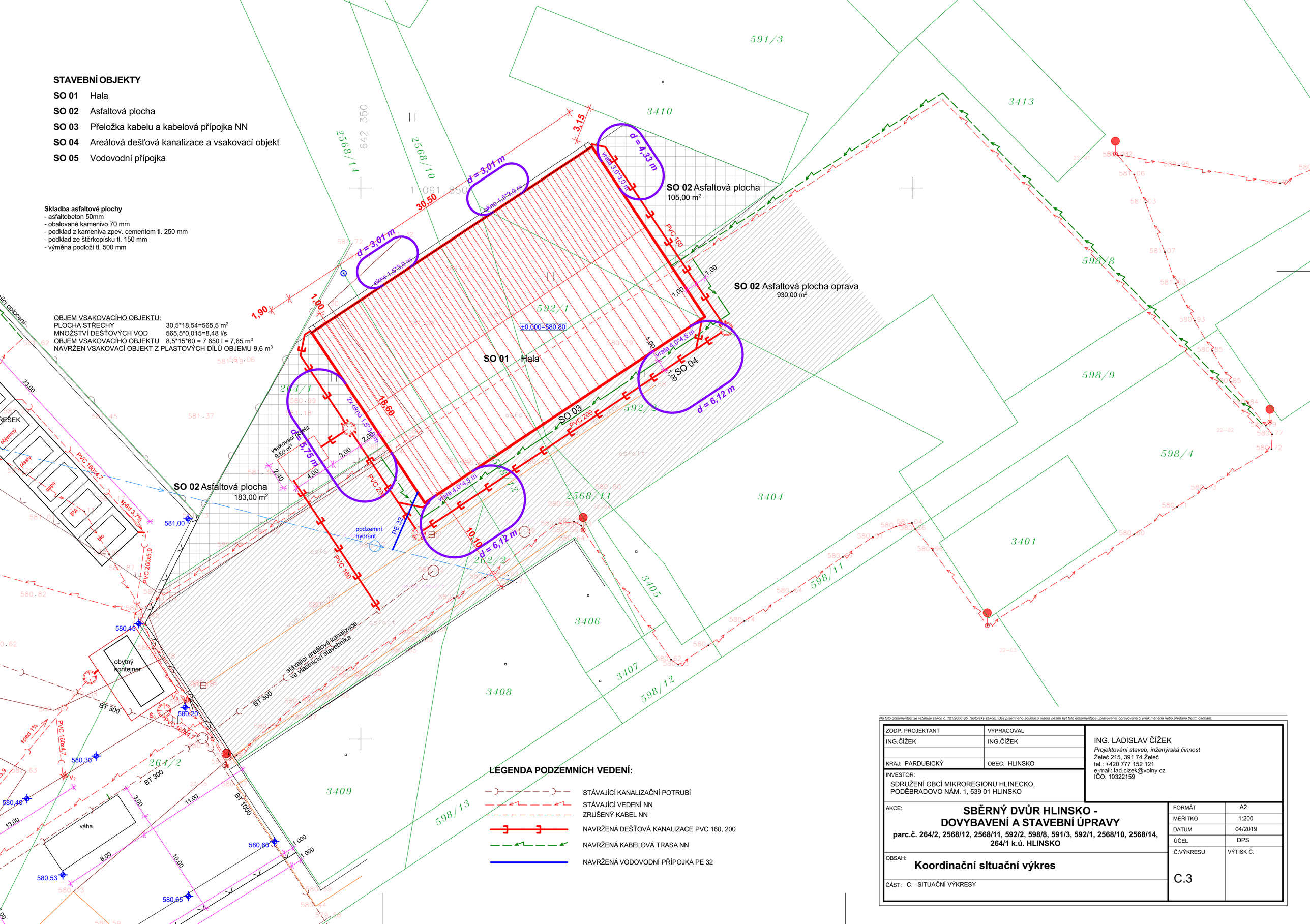

LEGENDA PODZEMNÍCH VEDENÍ:

- STÁVAJÍCÍ KANALIZAČNÍ POTRUBÍ
- STÁVAJÍCÍ VEDENÍ NN
- ZRUŠENÝ KABEL NN
- NAVRŽENÁ DEŠŤOVÁ KANALIZACE PVC 160, 200
- NAVRŽENÁ KABELOVÁ TRASA NN
- NAVRŽENÁ VODOVODNÍ PŘÍPOJKA PE 32

Na tuto dokumentaci se vztahuje zákon č. 121/2000 Sb. (autorský zákon). Bez písemného souhlasu autora nesmí být tato dokumentace upravována, opravována či jinak měněna nebo předána třetím osobám.

ZODP. PROJEKTANT	VYPRACOVAL
ING.ČÍŽEK	ING.ČÍŽEK
KRAJ: PARDUBICKÝ	OBEC: HLINSKO

INVESTOR:
SDRUŽENÍ OBCÍ MIKROREGIONU HLINECKO,
PODĚBRADOVO NÁM. 1, 539 01 HLINSKO

ING. LADISLAV ČÍŽEK
Projektování staveb, inženýrská činnost
Želeč 215, 391 74 Želeč
tel.: +420 777 152 121
e-mail: lad.cizek@volny.cz
IČO: 10322159

AKCE:
SBĚRNÝ DVŮR HLINSKO -
DOVYBAVENÍ A STAVEBNÍ ÚPRAVY
parc.č. 264/2, 2568/12, 2568/11, 592/2, 598/8, 591/3, 592/1, 2568/10, 2568/14, 264/1 k.ú. HLINSKO

OBSAH:
Koordinační sltuační výkres

ČÁST: C. SITUAČNÍ VÝKRESY

FORMÁT	A2
MĚŘÍTKO	1:200
DATUM	04/2019
ÚČEL	DPS
Č.VÝKRESU	VÝTISK Č.
C.3	